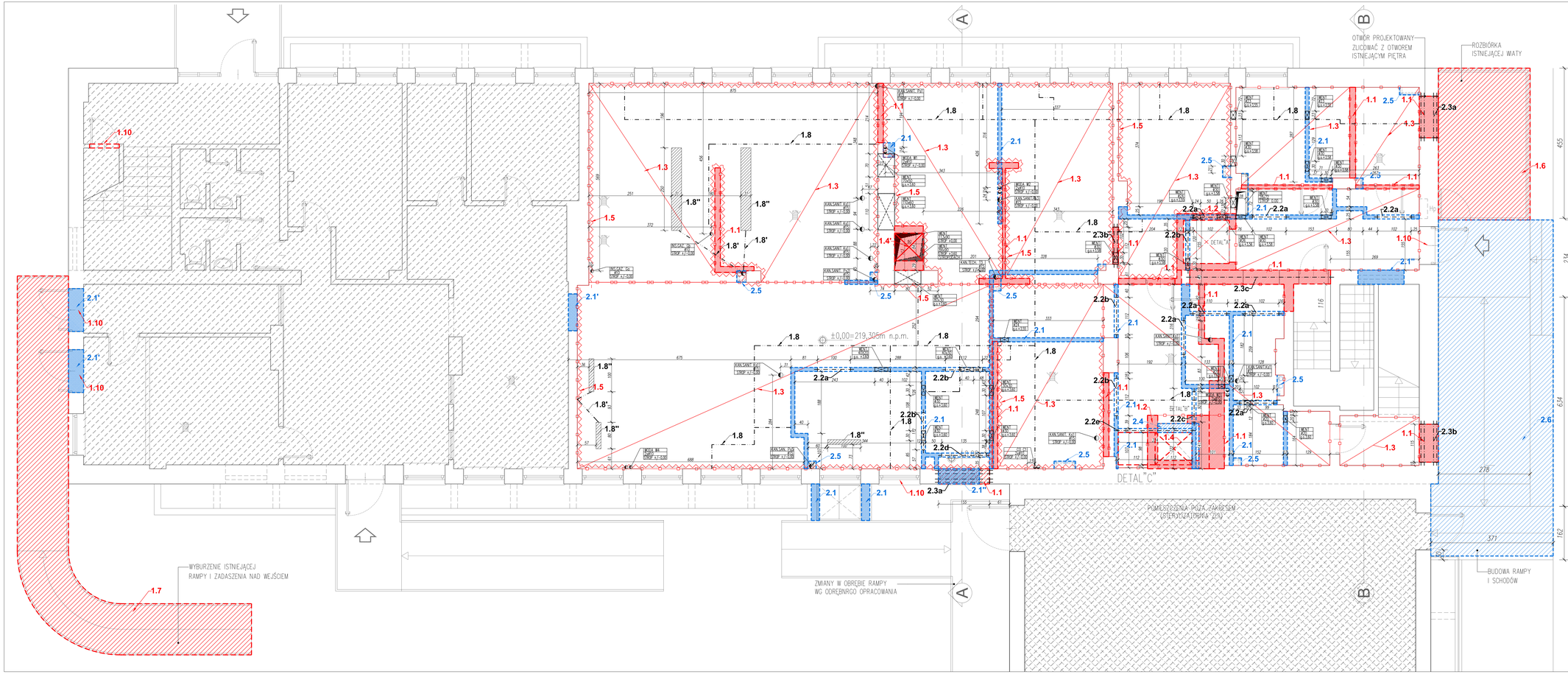


ZMIANY BUDOWLANE		
WYBURZENIA	ZAKRES	WIELKOŚĆ
1.1	WYBURZENIA ŚCIANY RÓŻNEGO RODZAJU GRUBOŚCI I OKIEN (m3)	36,6
1.2	WYBURZENIA ŚCIANY RÓŻNEGO RODZAJU GRUBOŚCI I OKIEN (m2)	9,0
1.3	WYBR. ŚCIANY SZYBU (m3)	9,0
1.4	SKUCIE POSADZKI Z PŁYTEK (m2)	257,1
1.4'	SKUCIE POSADZKI Z PŁYTEK WRAZ Z ZOKLINAMI (m2)	1,1
1.5	PRZEBICIE STROPU PIĘTRA	1,1
1.5'	PRZEBICIE STROPU PIĘTRA DLA INST.WENT.	1,1
1.600000	SKUCIE PŁYTEK NA ŚCIANACH POMIESZCZEŃ (m2)	417,0
1.700000	ROZBIÓRKA MAGAZYNU ZEWNĘTRZNEGO (KONSTR. STALOWA OBUDOWA BLACHA (m2)	12,5
1.800000	ROZBIÓRKA RAMPY ZEWNĘTRZNEJ (KONSTR. ŻELBETOWA (m3)	25,0
1.8"	WYKUCIE KANAŁÓW INSTALACYJNYCH DLA RUR CO (BRUZDA 10x10cm dla rur 2x25mm) W PODŁOŻU WRAZ Z PÓŹNIEJSZYM ZABUDOWANIEM (mb)	87,0
1.8'	WYKUCIE KANAŁÓW INSTALACYJNYCH DLA RUR KANALIZACJI TECHNICZNEJ W PODŁOŻU WRAZ Z PÓŹNIEJSZYM ZABUDOWANIEM bruzda 15x15cm (mb)	7,0
1.8"	WYKUCIE KANAŁÓW INSTALACYJNYCH DLA KRATEK I OTWORÓW PODŁOGOWYCH W PODŁOŻU (m2)	2,0
1.900000	PRZEBUDOWA PŁYTY TRASU WEJŚCIOWEGO (RYS DETALU) m3	30,0
1.10	WYMIANA STOLARKI OKIENNEJ I DRZWIOWEJ (szt)	5

ZMIANY BUDOWLANE		
ZAMUROWANIA	ZAKRES	WIELKOŚĆ
2.1	NOWE ŚCIANY GR.12cm, 25cm (m3)	34,0
2.1'	ZAMUROWANIA OTW. DRZWI (m3)	0,7
2.1"	ZAMUROWANIA OTW. OKIENNEGO (m2)	1,4

NADPROŻA (ilość sztuk belek nadprożowych, prefab. np.LEIER STRONG 2,2, prefab. L19 2.3)

2.2a	LEIER STRONG 120cm	8
2.2b	LEIER STRONG 130cm	5
2.2c	LEIER STRONG 110cm	1
2.2.d	LEIER STRONG 140cm	1
2.2.e	LEIER STRONG 225cm	1
2.3a	BELKA PREF. L19/180	8
2.3b	BELKA PREF. L19/150	6
2.3c	BELKI STALOWE WG. KONSTRUKCJI	
2.4	ZAMKNIĘCIE OTWORÓW WNDOWYCH (m2)	0,6
2.5	ZABUDOWA ZKOK (m2)	40,0
2.6	PRZEBUDOWA TARASU ZEWNĘTRZNEGO WEJŚCIOWEGO (m2)	36,0

LEGENDA
- Wyburzenia
- Wyburzenia stropu dla szybu windowego
- Zamurowania ściany
- Uzupełnienia stropów
- Posadzki do skucia wraz z zokolinami
- Wykonanie kanałów w podłodze dla nowych rur kanalizacji sanitarnej Uzupełnić po wykonaniu instalacji Wg. rysunku detalu
- Projektowane nadproża wg. proj. konstrukcji i zestawienia
- Trasy bruzd podłogowych dla prowadzenia instalacji CO
- Przebicia dla instalacji * numer przebicia, numer ** wymiary otworu *** wysoko górny otworu **** zabezpieczenie ppoż

UWAGI:
1. Wszystkie wymiary sprawdzić na budowie.
2. Należy zapoznać się z całością dokumentacji projektowej przed rozpoczęciem robót.
3. Przed realizacją kwerzacji i przed jej kolejnymi etapami należy przeprowadzić sprawdzenie dokumentacji. Wszelkie wątpliwości konsultować z projektantami.
5. Ścjn windowy wraz z otworami/ami należy wykonać zgodnie z wytycznymi wybranego systemu windowego. Ewentualne zmiany w dokumentacji uzgodnić z projektantem. Przed realizacją należy wykonać odkrywki w celu dokładnego określenia koniecznych zmian budowlanych.
6. Na rysunkach pokazano otworowanie dla elementów instalacji o średnicach większych niż 10cm. Pomiędzy otworowanie dla przewodów i rur o mniejszych średnicach (instalacji elektrycznych, sitoprzegrodach gazów medycznych, co, wodnych), w/w otwory należy wykonać na budowie wertikacji. Trasy i przejścia sprawdzić przed
UWAGA 1: Przejście kanałów wentylacyjnych przez ościeże projektowane.
UWAGA 2: Przejście kanałów wentylacji na dach należy sprawdzić na budowie pod kątem zbędności i dostosować do projektowanych kanałów.
UWAGA 3. Sposób zabudowy przewodów instalacji kanalizacji sanitarnej należy określić na budowie po wykonaniu odkrywek
7. W przypadku stosowania jakichkolwiek rozwiązań systemowych należy przy wyborze uwzględnić wszystkie elementy danego systemu.
8. Wszelkie nie przewidziane robótki prosimy uzgadniać z projektantem.
9. Wszystkie roboty budowlane należy wykonać i przejąć dokumentów gwarancyjnych od kwerzacji, odbiegających uchwałą wykonania. Wykonawcy budowlanego jest do uzyskania dobrego rezultatu.
Wykonawca musi zapoznawać dotyczące rozwiązania pod warunkiem zachowania minimalnego wymaganego standardu – do akceptacji przez Inwestora.
10. Wykonawca ma obowiązek zapoznać się z całością dokumentacji projektowej przed rozpoczęciem robót budowlanych.
11. Wszystkie elementy nie ujęte w niniejszym opracowaniu (opis, specyfikacja, rysunki), a zdaniem Wykonawcy niezbędne do prawidłowego działania instalacji lub zwykłej Wykonawcy o ich zamontowanie i dostarczenia.
12. W przypadku błędu, pomyłki lub wątpliwości interpretacyjnych Wykonawcy, przed złożeniem oferty, powinien wyjaśnić sporne kwestie z Inwestorem, który jako jedyny jest upoważniony do wprowadzenia zmian. Wszelkie niezgodności lub wątpliwości będą interpretowane z korzyścią dla Inwestora.
13. Wymiary elementów zabetonowych i stalowych wg opracowania konstrukcyjnego
14. Wszystkie prace związane z realizacją przedmiotowego zamierzenia inwestycyjnego należy wykonać zgodnie z polskimi normami i pod nadzorem osoby uprawnionej.
15. Wszystkie roboty należy wykonać w zgodzie z wiedzą techniczną, instrukcjami producentów, oraz sztuką budowlaną w odniesieniu do tych w szczególności takich elementów jak dylatacji czy dodatkowego zbrojenia przeciwskurczowego, wykreś, posadzek itp.

AKKA
Pracownia Architektoniczna
31-153 Kraków, ul. Szlak 65
www.akka-architekci.pl tel./fax. +48 (12) 632 18 53

INWESTOR: Specjalistyczny Szpital im. E. Szczeklika w Tarnowie
OBIEKT: Ul. Szpitalna 13, 33-100 Tarnów
BRANŻA: PRZEBUDOWA KUCHNI SZPITALNEJ
TYTUŁ: RZUT PARTERU- ZMIANY BUDOWLANE I POŻAROWE
BRANŻA: ARCHITEKTURA
FAZA: PROJEKT WYKNAWCZY
NR RYS.: A7-Z.R.0
PROJEKTANT: mgr inż. arch. Agata Kita Kosowska Upr. nr MPOIA/058/2009
SPRAWDZAŁ: mgr inż. arch. Andrzej Kosowski Upr. MPOIA/01/0004
SKALA: 1:50
REWIZJA: 000
NUMER PROJEKTU: 1501
DATA: 2015.01

PRAWO AUTORSKIE OSOBISTE I MAJĄTKOWE PRZYSŁUGUJĄ AUTOROWI NIEZALEŻNIE OD PRZEDMIOTU I STOPNIA OCHRONY PRAWNEJ UTWORU. KOPIOWANIE, UDOSTĘPNIANIE OSOBOM TRZECIM LUB WYKORZYSTYWANIE W JAKIEJKOLWIEK FORMIE BEZ ZGODY AUTORA ZABRONIONE.